UÝROČNÁ SPRÁUA BKIS 2021

WWW.BKIS.SK

Bratislavské kultúrne a informačné stredisko/BKIS

- Sídlo a fakturačná adresa: Židovská 1, 815 15, Bratislava
- Adresa pre osobný kontakt a poštová adresa:
Hviezdoslavovo námestie 20, 815 15, Bratislava

Príspevková organizácia Hlavného mesta SR Bratislava

Dátum zriadenia: 1. 1. 2004

VEDENIE BKIS 2021

Mgr. Katarína Hulíková, riaditeľka

Ing. Mário Mihalovič, zástupca riaditeľky

Ing. Andrej Melničák, vedúci sekcie prevádzkového manažmentu

Ing. Martin Štamm, vedúci sekcie technickej podpory podujatí

Mgr. Barbara Csibreiová, vedúca oddelenia marketingu a komunikácie,
dočasne poverená vedením sekcie manažmentu projektov

Ing. Lenka Karolčíková, vedúca kreatívno-produkčného oddelenia

Ing. Milan Galandák, vedúci prevádzkového oddelenia

Ing. Mária Kapcová, vedúca ekonomického oddelenia

OBSAH

1. Identifikácia organizácie
2. Hlavné náplne činnosti BKIS
3. Misia 2021
4. Hodnoty BKIS
5. PROJEKTY A PODUJATIA BKIS
   - Open Call 2021
   - Klarisky Diškurz
   - Kurz Sprievodca CR BKIS
   - Rande s mestom – cyklus tematických vychádzok
   - Rande s mestom – podcast nielen o dejinách Bratislavy
   - Divadlo P. O. Hviezdoslava
6. PODUJATIA HLAVNÉHO MESTA SR BRATISLAVY
   - Cena primátora 2021
   - Bratislavské mestské dni 2021
   - Kultúrne leto 2021
   - Bratislavské Vianoce 2021
   - Ďalšie podujatia
7. Podpora hudobných telies Hl. mesta SR Bratislavy
8. Marketing a komunikácia
9. Technická podpora podujatí
10. Prevádzka budov v správe BKIS
11. Vývoj zamestnanosti za rok 2021
12. Rozpočet organizácie
    - *Hlavná činnosť*
    - *Podnikateľská činnosť*

IDENTIFIKÁCIA ORGANIZÁCIE

Bratislavské kultúrne a informačné stredisko je mestská príspevková organizácia, ktorá vznikla v roku 2004 splynutím organizácií Mestské kultúrne stredisko, Park kultúry a oddychu a Bratislavská informačná služba.

SPOLU TUORÍME KULTÚRNE MESTO

BKIS *vytvára priaznivé podmienky pre* ***kultúrne a komunitné aktivity občanov****. Svojou činnosťou podporuje ich* ***celoročný rozvoj****,* ***aktívny a pozitívny vzťah*** *obyvateľov i návštevníkov k mestu na celom jeho území a vo všetkých* ***mestských častiach****.*

BKIS NA ZÁKLADE ZRIAĎOVACEJ LISTINY:

BKIS

1

VYTVÁRA

podmienky pre organizovanie podujatí, služieb a produktov v oblasti kultúry a spoločenského života.

2

INICIUJE

kultúrne dianie a aktivity prostredníctvom systému nefinančnej podpory aktérov v oblasti kultúry a verejného života.

3

REALIZUJE

a dramaturgicky zastrešuje významné mestské podujatia.

4

SPRAVUJE

objekty pridelené Magistrátom hlavného mesta SR Bratislavy: koncertno-výstavnú sieň Klarisky a od roku 2010 aj Divadlo P. O. Hviezdoslava.

5

VZDELÁVA

sprievodcov po Bratislave v rámci kurzu Sprievodca cestovného ruchu BKIS s akreditáciou Ministerstva školstva, vedy, výskumu a športu SR.

HLAVNÉ NÁPLNE ČINNOSTI BKIS 2021

Z poverenia hlavného mesta SR Bratislavyhhhh:
BKIS zabezpečuje ***významné celomestské kultúrne a spoločenské podujatia*** ako: festival Kultúrne leto, Bratislavské Vianoce, Bratislavské mestské dni a pod.

↓

*Pripravuje **žánrovo pestrú ponuku** kultúrno-spoločenských podujatí **dostupnú pre všetkých obyvateľov a obyvateľky** Bratislavy, ako aj pre jej návštevníkov a návštevníčky. Rozvíja umeleckú činnosť vlastným repertoárom divadelných predstavení v DPOH a podujatiami v priestoroch kostola Klarisky, či na novej Kultúrnej scéne v Sade Janka Kráľa.*

HLAVNÉ MESTO SR

Realizuje ***široký rozsah činností a služieb*** na podporu mestských projektov a projektov strategických partnerov mesta.

↓

*Vytvára podmienky a **funkčné produkčno-technické zázemie** pre uskutočnenie dôležitých projektov mesta a podporuje realizáciu významných kultúrnych a spoločenských podujatí s dlhoročnou tradíciou, ktoré reprezentujú hlavné mesto.*

MESTSKÉ ČASTI A MESTSKÉ ORGANIZÁCIE

Rozvíja ***spolupráce*** s cieľom podporovať lokálne kultúrne projekty, rozvíjať komunitné podujatia a prispievať k rozvoju občianskych aktivít.

↓

*BKIS sa snaží v čo najväčšej miere **podporovať občianske aktivity** a komunity v Bratislave, vytvárať lepšie podmienky pre **zvýšenie dostupnosti kultúry v meste**, jej decentralizáciu a rozvoj verejných priestranstiev.*

SPRIEVODCOVIA PO BRATISLAVE

Zabezpečuje vzdelávanie bratislavských sprievodcov prostredníctvom kurzu Sprievodca cestovného ruchu BKIS s akreditáciou Ministerstva školstva, vedy, výskumu a športu SR.

↓

Najstarší kurz pre sprievodcov na Slovensku vznikol už v roku 1958 a ako jediný sa zameriava špeciálne na Bratislavu.

MISIA 2021

BKIS koordinátor mestskej kultúry a spoločenského života

3 KĽÚČOVÉ OBLASTI:

1 MIKROKULTÚRA

Identifikácia aktuálnych kultúrnych potrieb Bratislavčaniek a Bratislavčanov.

2 INTEGRÁCIA

Zabezpečenie významnejšej participácie občanov, ich komunitných iniciatív, aktérov nezriaďovaných kultúrnych organizácií, ale aj nekomerčných a komerčných subjektov.

3 SPOLOČNÝ ROZVOJ

Využitie kultúrneho potenciálu mesta v maximálnej miere vďaka podpore kultúrnych aktivít v mestských častiach a mestských organizáciách.

HODNOTY ORGANIZÁCIE 2021

TRANSPARENTNOSŤ SPÁJANIE

INTEGRÁCIA KOMUNITA

KVALITA DIVERZITA PESTROSŤ

EURÓPSKA KULTÚRNA TRADÍCIA

DEMOKRATICKÉ HODNOTY

ĽUDSKÁ DÔSTOJNOSŤ

SLOBODA ROVNOSŤ SOLIDARITA

PROJEKTY A PODUJATIA BKIS

Open Call 2021

Podpora kultúry priamo prispieva k zlepšovaniu kvality života v meste, vytváraniu identity či zlepšovaniu komunikácie a sociálnej interakcie medzi obyvateľmi mesta.

Priaznivé podmienky pre organizátorov a tvorcov podujatí a pre rozvoj kultúry začínajú pri jednoduchom a nebyrokratickom systéme spolupráce. S týmto zámerom otvorilo BKIS v roku 2021 nové možnosti na predkladanie žiadostí o nefinančnú podporu a spoluprácu.

Open Call je efektívny systém prijímania žiadostí a ich transparentného spracovania a výberu podľa jasne formulovaných kritérií a pravidiel. Snahou je podporiť maximálny počet prijatých žiadostí s ohľadom na interné kapacity BKIS.

„Veríme, že vďaka novým pravidlám podpory vytvoríme lepšie podmienky pre zvýšenie dostupnosti a kvality kultúry v meste. Naša snaha smeruje k decentralizácii kultúry a podpore verejných priestranstiev, komunít a občianskych aktivít."

Katarína Hulíková, riaditeľka BKIS

UVYHODNOTENIE OPEN CALL 2021

Zverejnenie: 22. 4. 2021

Uzatvorenie: 30. 9. 2021

SPOLUPRÁCA

77

celkovo prijatých žiadostí

44

realizovaných žiadostí

19

neschválených žiadostí
(honorované ponuky, nekompletné projekty)

21

žiadostí odporúčaných na spoluprácu

NEFINANČNÁ PODPORA

60

celkovo prijatých žiadostí

20

žiadostí schválených ako nefinančná podpora

13

realizovaných žiadostí

8

neschválených žiadostí

11

žiadostí bolo diskvalifikovaných
(honorované ponuky, nekompletné projekty)

DRUH POŽADOVANEJ PODPORY

NEFINANČNÁ PODPORA

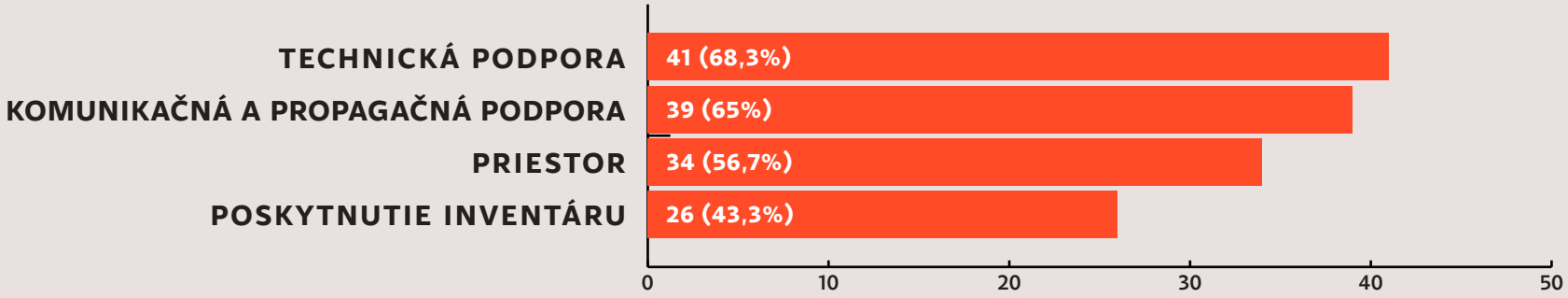

SPOLUPRÁCA

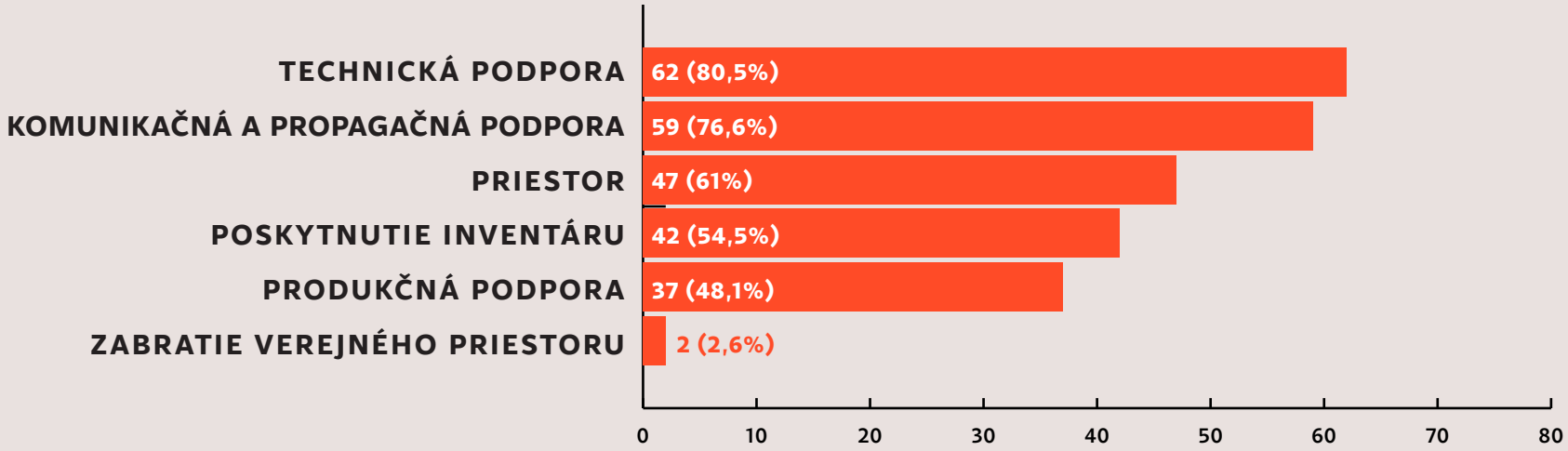

NEFINANČNÁ PODPORA:

13 PODPORENÝCH PARTNEROV (Z TOHO 8 V RÁMCI KULTÚRNEHO LETA 2021)

Č.	DÁTUM	PODUJATIE	PARTNER	FORMA PODPORY
1	19. – 23. 5. 2021	*Hory a mesto, festival*	Hory a mesto, o. z.	Poskytnutie mobiliáru a technológií
2	17. – 18. 6. 2021	*IPANEMA, natáčanie bakalárskeho filmu*	Trakt, o. z.	Priestor DPOH a služby divadelnej techniky
3	22. – 25. 6. 2021	*Slúžka paňou, opera*	Asociácia CORPUS, n. o.	Priestory skúšobní DPOH
4	3. – 10. 7. 2021	*Mesiac autorského čítania*	literarnyklub.sk, o. z.	Priestor Klarisiek, prevádzkové služby, malé ozvučenie, osvetlenie, projektor, plátno, marketingová podpora
5	11. 7. 2021	*Hudobná veľmoc Pressburg – Bratislava*	Ars Ante Portas, o. z.	Priestor Klarisiek, prevádzkové služby, kamerový záznam a zostrih koncertu, marketingová podpora
6	31. 7. 2021	*Oslava 4. narodenín komunitnej záhradky Ostredky*	OZ Komúna	Poskytnutie pódia vrátane stavby, dvoch stanov mobiliáru, tlač bannera, plagátov a letákov
7	30. 8. 2021	*Bratislava Mozart Festival*	Spoločnosť Theodora Lotza, o. z.	Priestor Klarisiek, prevádzkové služby, ozvučenie, kamerový záznam a zostrih koncertu, marketingová podpora
8	2. – 5. 9. 2021	*Medzinárodný gitarový festival Johanna Kaspara Mertza*	Spoločnosť J.K. Mertza, o. z.	Priestor Klarisiek, prevádzkové služby, stavba pódia s prestrešením na Nádvorí sv. Jána Nepomuckého, stoličky pre návštevníkov, marketingová podpora
9	15. 9. 2021	*Kopec susedov*	Neformálna iniciatíva Kopec susedov	Poskytnutie mobiliáru + stan – stan a stoličky na podujatia v parku na Belopotockého ul.
10	9. 9. 2021	*Čítanie mien obetí holokaustu*	Medzinárodné kresťanské veľvyslanectvo Jeruzalem (ICEJ Slovensko)	Priestory DPOH a technické zabezpečenie – ozvučenie, osvetlenie vrátane služieb divadelnej techniky, prevádzkové služby, marketingová podpora
11	11. 9. 2021	*Živé Račko*	Živé Račko, o. z.	Poskytnutie a stavba dvoch pódií, 4 stanov a ďalšieho mobiliáru na podujatie na Račianskom mýte
12	4. – 30. 10. 2021	*Skaderuka-skadenoha, výstava*	Mgr. art. Peter Važan, občan – organizátor výstavy	Požičanie mobiliáru do priestoru výstavy v Pisztoriho paláci
13	2. – 6. 12. 2021	*Kolabo 2021 - výstava*	Čerstvé ovocie – nezisková organizácia	Poskytnutie priestoru CO krytu v DPOH, materiálno-technická podpora v priestore

SPOLUPRÁCA:

44 ZREALIZOVANÝCH PODUJATÍ (Z TOHO 33 V RÁMCI KULTÚRNEHO LETA 2021)

Č.	DÁTUM	PODUJATIE	PARTNER	FORMA PODPORY
1	26. 5. – 12. 6. 2021	*Festival Piazzolla*	Konvergencie, o. z.	Technická podpora
2	22. 6. – 29. 8. 2021	*Numen/For use: Tube inštalácia súčasného umenia*	Aliancia Stará tržnica, o. z.	Materiál na výrobu záťaží, technológie, vešanie konštrukcie, vrátane zabezpečenia služby horolezcov a riggerov
3	10. – 13. 6. 2021	*Festival Saxophobia*	Spoločnosť priateľov dobrej hudby, o. z.	Technická a marketingová podpora
4	26. 6. 2021	*Letné Gala SND*	Slovenské národné divadlo	Technická podpora: pódium, ozvučenie, osvetlenie, sedenie + marketingová podpora
5	26. 8. – 15. 9. 2021	*Autocalypse / Dominik Hlinka*	Mgr. art. Dominik Hlinka	Priestor CO krytu v Divadle P. O. Hviezdoslava, inštalácia a demontáž výstavy, služby elektrikára, usporiadateľská služba/dozor, marketingová podpora
6	27. 6. – 4. 8. 2021	*Letné shakespearovské slávnosti*	JAY Production	Technická podpora – pódiá, konštrukcie, lešenia a mobiliár – stoly, vešiaky, stoličky vrátane dovozu, odvozu a stavieb, marketingová podpora
7	3. 7. , 7. 8. a 4. 9. 2021	*Rytieri na Devíne*	Tovarišstvo starých bojových umení a remesiel	Mobiliár, prevozy technológií a rekvizít partnera, tlač plagátov a marketingová podpora
8	7. 7. – 25. 8. 2021	*Cestovateľské kino*	CK Svet	Priestor na kultúrnej scéne v Sade Janka Kráľa, mobiliár, ozvučenie podujatí a marketingová podpora
9	7. 7. – 21. 8. 2021	*Bratislavské divadelné noci*	Túlavé divadlo, o. z.	Stavba pódia vrátane výkrytov a schodov, mobiliár – stoličky a marketingová podpora
10	13. 7. – 31. 8. 2021	*Šermiarske utorky v Starej radnici*	Manu Forti, o. z.	Marketingová podpora – propagácia (web a FB) a marketingová podpora
11	16. – 17. 7. 2021	*Wellcome to stupidity – Sad street show*	Ansámbel nepravidelného divadla, n. o.	Priestor Komenského námestia, šatňové zázemie, stoličky, ozvučenie a marketingová podpora
12	23. 7. 2021	*TEDxBratislava 2021 – diskusia s Jánom Markošom*	TEDxBratislava, o. z.	Priestor Komenského námestia, stoličky, ozvučenie a marketingová podpora
13	28. 7. – 25. 8. 2021	*Koncerty na Tyršáku*	Institute of promotion, s. r. o.	Ozvučenie 4 koncertov a marketingová podpora

Č.	DÁTUM	PODUJATIE	PARTNER	FORMA PODPORY
14.	29. 7. 2021	***Slovak fashion council – módna prehliadka a diskusia***	Slovak Fashion Council, o. z.	Priestor na kultúrnej scéne v Sade Janka Kráľa, stoličky, zdravotná služba, ozvučenie a marketingová podpora
15.	29. 7. – 9. 9. 2021	***Katedrálny organový festival***	Tribus Musicae, o. z.	Tlač plagátov a letákov, vstup vozidiel do pešej zóny a marketingová podpora
16.	1. 8. – 5. 9. 2021	***Slackline – moderné povrazolezectvo***	Spolupráca s Ľubomír Varga	Priestor v Sade Janka Kráľa, zdravotná služba a marketingová podpora
17.	3. – 6. 8. 2021	***Kino pod hviezdami***	Slovenská filmová a televízna akadémia, o. z.	Zastrešené pódium vrátane dovozu, stavby a demontáže, vstup vozidiel do pešej zóny a marketingová podpora
18.	5. 8. 2021	***TEDxBratislava 2021 – diskusia Viewing session***	TEDxBratislava, o. z.	Priestor na kultúrnej scéne v Sade Janka Kráľa, ozvučenie, stoličky a marketingová podpora
19.	4. – 20. 8. 2021	***Kedy, ak nie dnes – výstava***	Slovenská technická univerzita v Bratislave	Priestor Klarisiek, stojany pre exponáty, manipulačné práce pri inštalácii, usporiadateľská služba a marketingová podpora
20.	6. 8. 2021	***Koncert pre nádej***	Ambrelo, o. z.	Priestor na kultúrnej scéne v Sade Janka Kráľa, stoličky, poplatky SOZA, ozvučenie, zdravotná služba a marketingová podpora
21.	7. 8. – 17. 8. 2021	***Bažant kinematograf***	Kinematograf, s. r. o.	Sedenie, zábrany, barely s vodou k ukotveniu premietacej plochy a marketingová podpora
22.	8. – 29. 8. 2021	***Propagačné aktivity Červený nos v rámci detských programov***	Červený nos Clowndoctors, o. z.	Priestor na propagačné aktivity partnera na kultúrnej scéne v Sade Janka Kráľa
23.	10. 8. 2021	***Slovak fashion council – diskusia udržateľnosť v móde***	Slovak Fashion Council, o. z.	Priestor Komenského námestie, stoličky, ozvučenie a marketingová podpora
24.	13. 8. 2021	***Milo Suchomel a hostia, jazzový koncert***	Hlava XXII. – združenie pre rozvoj kultúry a integrácie telesne postihnutých	Priestor na kultúrnej scéne v Sade Janka Kráľa, stoličky, poplatky SOZA, ozvučenie, zdravotná služba a marketingová podpora
25.	18. 8. – 20. 8. 2021	***Divadelné predstavenia v šapitó***	Teatro Tatro, o. z.	Zábrany, mobiliár, SBS počas príprav a realizácie podujatia, zdravotná služba a marketingová podpora
26.	20. 8. 2021	***Tribute to freedom***	ABBY ART., s. r. o.	Dovoz a stavba stanov, zábran, stolov, stoličiek, pivných setov, propagácia (web a FB) a marketingová podpora
27.	22 .8. 2021	***Galaprogram Divých makov***	Divé maky, o. z.	Priestor Nádvoria Starej radnice vrátane zázemia, pódium, sedenie, ozvučenie a osvetlenie, vstup vozidiel do pešej zóny a marketingová podpora
28.	25. 8. 2021	***Pestré Slovensko/Színes Szlovákia***	MINORMA, o. z.	Priestor Komenského námestia, stoličky a marketingová podpora

29.	3. 9. 2021	***Prepoštská united***	České centrum Bratislava	Marketingová podpora
30.	4. – 5. 9. 2021	***Dni Majstrov ÚĽUV***	Ústredie ľudovej umeleckej výroby	Mobiliár – stany, vstupné brány, stoličky (dovoz a odvoz), stojany na dezinfekciu, LED obrazovky do podbránia Primaciálneho paláca a marketingová podpora
31.	14. 9. 2021	***Esprit – udeľovanie ocenení za najlepší jazzový album roka***	Porta Atrium, o. z.	Priestory DPOH vrátane základných technických služieb, mobiliáru a personálneho zabezpečenia
32.	18. 9. 2021	***Golden Age Festival***	Swingmánia, o. z.	Marketingová podpora
33.	18. 9. 2021	***Konvergencie 2021 – medzinárodný festival komornej hudby***	Konvergencie, o. z.	Priestor skúšobne na Židovskej ul. 1, priestor Klarisky, nasvietenie pódia, stoličky a marketingová podpora
34.	19. 9. 2021	***Festival detských a mládežníckych dychových orchestrov a big bandov***	For BA – Art, o. z.	Priestor na kultúrnej scéne v Sade Janka Kráľa, stoličky, poplatky SOZA, zdravotná služba a marketingová podpora
35.	21. 9. 2021	***Dni architektúry a dizajnu***	GUTGUT, s. r. o.	Priestory DPOH vrátane základných technických a prevádzkových služieb a ozvučenie podujatia
36.	23. 9. 2021	***IWCB Charitatívna tanečná výzva CHARITY FLASH MOB DANCE***	Medzinárodný klub žien Bratislave, o. z.	Zázemie a marketingová podpora
37.	24. 9. 2021	***Festival Bulharského umenia a kultúry***	Bulharský kultúrny zväz	Priestor na kultúrnej scéne v Sade Janka Kráľa, ozvučenie a osvetlenie, stoličky a marketingová podpora
38.	25. 9. 2021	***Equal – Festival Fjúžn***	Nadácia Milana Šimečku	Priestory Klarisiek, prevádzkové služby a marketingová podpora
39.	6. 10. ,9. – 10. 10. a 15. - 17. 10. 2021	***Fashion live – tlačová konferencia, SWAP a módna prehliadka***	Mólo, o. z.	Technická podpora – ozvučenie, zvukový pult, mobiliár, nivtekové dosky na stavbu pódií a móla
40.	8. 10. 2021	***Národná cena za dizajn 2021***	Slovenské centrum dizajnu	Priestor DPOH, ozvučovacia technika a ozvučenie, streamovanie podujatia vrátane personálu, prevádzkové služby a marketingová podpora
41.	11. 10. 2021	***Klavírny recitál Vag Papian - Izrael***	Ars Ante Portas, o. z.	Priestor Klarisiek, prevádzkové služby a marketingová podpora
42.	22. 10. 2021	***Stredoeurópske fórum***	Projekt Fórum, o. z.	Priestor Klarisiek, prevádzkové služby a marketingová podpora
43.	4. 11. 2021	***Mozart festival 2021***	Spoločnosť Theodora Lotza, o. z.	Priestor Klarisiek, prevádzkové služby osvetlenie, ozvučenie a marketingová podpora
44.	22. 11. 2021	***Koncert sv. Cecílie***	Musica Aeterna, o. z.	Priestor Klarisiek, prevádzkové služby a marketingová podpora

Klarisky Diškurz

Všetko, čo vás zaujíma nielen o vašom meste

9 odvysielaných diskusií

Originálny diskusný formát s moderátorom Martinom Staňom a v réžii Juraja Johanidesa vysielaný naživo z kostola Klarisky. O aktuálnom spoločenskom a kultúrnom dianí, ale aj o strategických témach hlavného mesta diskutujú zaujímaví hostia z odbornej a umeleckej obce. Súčasťou programu sú živé koncertné vystúpenia známych umelcov aj mladých, talentovaných hudobných zoskupení.

Hlavný mediálny partner:
Denník N

Live vysielanie:
FB BKIS
web BKIS
FB Bratislava – zzhlavné mesto SR
FB Denník N
N-kultúra
Youtube Vaše BKIS



25. 3. 2021

Sčítanie obyvateľstva

Hostia:
Pavol Škápik,
vedúci odd. dátovej politiky hl. mesta, expert na tému sčítania obyvateľstva
Vlado Kobielsky a Filip Tůma,
herci
Matej „Sajfa" Cifra,
moderátor a influencer

Hudobní hostia:
Kristin Lash & Jacob Grey,
Filip Tůma

14. 4. 2021

Očkovanie

Hostia:
Matúš Vallo,
primátor,
živý vstup cez MT
Tatiana Kratochvílová,
1. námestníčka primátora
Zuzana Krištúfková,
epidemiologička
Juraj Kopáček,
virológ z Biomedicínskeho centra SAV
Zuzana Weiserová,
zdravotná sestra
Kamila Magálová, herečka

Hudobní hostia:
Peter Lipa,
Peter Lipa ml.,
Kotoko Takine,
Zuzana Weiserová,
operný spev
Peter Mikul,
klavírny sprievod

28. 4. 2021

Kultúrny súčet mestských organizácií

Hostia:
Katarína Hulíková,
riaditeľka BKIS
Valéria Schulczová,
vedúca divadelného úseku DPOH
Katarína Trnovská,
riaditeľka GMB
Zuzana Palicová,
poverená riadením MMB
Peter Hyross,
riaditeľ MMB (do marca 2021)
Tomáš Štefek,
riaditeľ, MK v Bratislave
Ivo Štassel,
riaditeľ, MUOP

Hudobní hostia:
Le Payaco,
Modré hory

25. 5. 2021

Špeciál z DPOH

Hostia:
Zuzana Fialová, herečka
Valéria Schulczová,
režisérka, vedúca divadelného úseku DPOH
Zuzana Kovačič Hanzelová,
novinárka, moderátorka
Roman Olekšák, dramaturg
Anikó Vargová, herečka
Lucia Vráblicová, herečka
Kateřina Quisová, režisérka
Krištof Tobiás, herec

Hudobný hosť:
Orchester Jeana Valjeana











30. 6. 2021

Komáre

Hostia:

Peter Šarkan Novák,
moderátor, skladateľ, gitarista
Matej Jurášek,
Magistrát hl. m. SR Bratislava, odd. životného prostredia
Nasir Ahmad Jalili,
„lovec komárov", Lekárska fakulta UK Bratislava
Michaela Benedigová,
poradca primátora hl. m. SR Bratislavy
Alexandra Bražinová,
epidemiologička
Katarína Hulíková,
riaditeľka BKIS

Hudobní hostia:

Tamara Kramárová feat. Curly Simon,
Elena Letňanová,
Bratislavský detský zbor ZUŠ Miloša Ruppeldta



19. 8. 2021

August '68

Hostia:

Ivan Štrpka,
básnik a autor textu čítaného počas protestnej hladovky za Jána Palacha
Jana Plichtová,
pedagogička FF UK, psychologička
a účastníčka protestnej hladovky za Jána Palacha
Dana Viestová,
novinárka a účastníčka protestnej hladovky za Jána Palacha
Jozef Lietavec,
kameraman, fotograf a účastník protestnej hladovky za Jána Palacha

Hudobní hostia:

Modré hory, Ultrazvuk



ROK SLOVENSKÉHO DIZAJNU 2021

DIZAJN JE TERAZ!

ROK SLOVENSKÉHO DIZAJNU 2021

BKIS | Projekty a podujatia BKIS | Klarisky Diškurz

20. 10. 2021

Otvorenie časovej schránky

Hostia:
Matúš Vallo,
primátor hl. mesta SR Bratislavy
Zuzana Palicová,
riaditeľka Múzea mesta Bratislavy
Peter Hudák,
historik architektúry a pamiatkar PamArch
Radoslav Ragač,
generálny riaditeľ Pamiatkového ústavu SR
Patrik Baxa,
historik architektúry, STU Bratislava
Stanislav Kožela,
akademický sochár, reštaurátor kovov

Hudobní hostia:
Modré hory

27. 10. 2021

Rok slovenského dizajnu

Hostia:
Maroš Schmidt,
riaditeľ Slovenského centra dizajnu

Laureáti Národnej ceny za dizajn:
Patrik Illo,
Cena pre osobnosti dizajnu, etablovaný dizajnér
Dana Prekopová,
Cena v oblasti Umenie & dizajn & remeslo
Ľubica Hustá,
Cena za dlhodobý kultúrny prínos v oblasti dizajnu
Peter Lényi,
riaditeľ sekcie súťaží Metropolitného inštitútu Bratislavy

Hudobní hostia:
Zuzana Mikulcová so skupinou





19. 12. 2021

Zdravé a šťastné Vianoce

Hostia:

Martin Smatana,
animátor
František Kovár,
herec
Kristína Devínska,
koordinátorka kampaní
Slobody zvierat
Zuzana Kocúriková,
herečka
Andrea Turanská,
zástupkyňa združenia
Rómerov dom
Magdaléna Vášáryová,
herečka, diplomatka
Daniela Gáliková,
zástupca
Brána do života, o. z.
Róbert Jakab,
herec
Anna Rakovská,
herečka
Jozef Kákoš,
riaditeľ Depaul
Kristína Tormová,
herečka
Katarína Hulíková,
riaditeľka BKIS
Zuzana Palicová,
riaditeľka Múzea
mesta Bratislavy
Ľubica Hustá,
Designweek
Katarína Trnovská,
riaditeľka Galérie
mesta Bratislavy
Marek Páva,
Mestské lesy,
(videodokrútka)
Miloš Lichner,
duchovný, kázeň
Matúš Vallo,
primátor Bratislavy,
vianočný príhovor
Zuzana Čaputová,
prezidentka SR
(príhovor/videodokrútka)
RNDr. Boris Klempa,
virológ
Juraj Čurný,
hudobný dramaturg
Pavol Troiak a Mariana Mašátová,
OZ Živé Račko
Peter Dvorský,
operný spevák
Evy Hornyaková,
sólistka Opery SND
Peter Michalík,
vydavateľstvo Monokel

Hudobní hostia:

Toddler punk,
Le Payaco,
Lash & Grey,
Eva Hornyaková
a Róbert Pechanec,
Peter Lipa so skupinou

KURZ

Sprievodca cestovného ruchu BKIS

Najstarší kurz na Slovensku špecializovaný na Bratislavu

Kurz s akreditáciou Ministerstva školstva, vedy, výskumu a športu SR je najstarším na Slovensku, vznikol v roku 1958 a ako jediný sa zameriava špeciálne na Bratislavu.
Intenzívny kurz ponúka až 360 vyučovacích hodín a okrem teoretických prednášok je súčasťou výučby aj praktická časť v podobe vzorových vychádzok v teréne a vstupy do kľúčových pamiatkových objektov.

Školský rok 2020 – 2021

Prebiehal formou dištančného aj prezenčného vyučovania a navštevovalo ho 20 študentov. V apríli absolvovali študenti sériu bonusových online prednášok na rozšírené témy s externými prednášajúcimi.

Záverečná promócia *8. 9. 2021, Klarisky*
• 11 absolventov

Sieň slávy, 8. 9. 2021, Klarisky
• Ocenení – Mária Hatalová a Vladimír Plicka, legendárni bratislavskí sprievodcovia a zaslúžilí lektori kurzu

Školský rok 2021 – 2022

25. 9. 2021 – otvorenie nového ročníka kurzu
30. 12. 2021 – 17 frekventantov



Rande s mestom

Cyklus tematických vychádzok so sprievodcami

Celoročný cyklus tematických vychádzok so sprievodcami, absolventmi kurzu Sprievodca CR BKIS, špecializovaného na Bratislavu. Rozmanitá ponuka tém a ich kvalitná prezentácia učí návštevníkov objavovať mesto z nových perspektív. Odkrýva jeho dejiny v kontexte súčasnosti, upozorňuje na zaujímavé príbehy pamiatok, osobností či významné udalosti, ale aj legendárne miesta a kultúrne fenomény späté s Bratislavou.

24. 4. 2021 – 21. 11. 2021

***70** zrealizovaných vychádzok*
***46** vychádzok pre dospelých*
***20** vychádzok pre rodiny s deťmi*
***4** prehliadky mesta v Cabriobuse*
***2** video vychádzky na YT Vaše BKIS*



PODCAST
Rande s mestom

Podcast nielen o dejinách Bratislavy

Mapujeme okrúhle výročia dôležitých aj menej známych udalostí, ktoré zohrali v dejinách mesta významnú úlohu a formovali jeho dnešnú tvár. Spolupracujeme s mestskými pamiatkovými inštitúciami, s odborníkmi zo Slovenskej akadémie vied, ale aj aktivistami, ktorí sa venujú popularizácii dejín mesta a ich presahom do súčasnosti. Chceme priniesť kvalitné informácie, ktoré obohatia a rozšíria obzory bežných ľudí – Bratislavčanov a Bratislavčaniek. BKIS pripravuje podcast pod odborným dohľadom Jána Vyhnánka, lektora a vedúceho kurzu Sprievodca cestovného ruchu špecializovaného na Bratislavu.

1. séria: november 2020 – september 2021

11 epizód

Moderátori Babsy Jagušák a sprievodca Martin Záni predstavili široké spektrum tém od mestskej výstavby cez významné návštevy, osobnosti, komunity až po tradície, nešťastia a dobové príhody.

2. séria: od decembra 2021

Ludwig Bagin v rozhovoroch s odborníkmi a odborníčkami na vybrané témy prináša množstvo podnetov a súvislostí, ktoré poslucháčom umožňujú Bratislavu hlbšie spoznávať a získavať k nej dôvernejší vzťah.



ČINNOSŤ DPOH 2021

ČINNOSŤ DPOH	NÁVŠTEVNOSŤ PODUJATÍ	POČET PREDSTAVENÍ	POČET PREMIÉR
MÁJ – JÚN 2021	1272 divákov	12	6
JÚL 2021	864 divákov	15	0
AUGUST 2021	748 divákov	9	0
SEPTEMBER 2021	786 divákov	15	0
OKTÓBER 2021	1693 divákov	19	1
NOVEMBER 2021	797 divákov	13	1
DECEMBER 2021		1 online	
Celkovo za rok 2021	**6160**	**84**	**7**



PREMIÉRY:

ANÓMIA 21

Alúzia na 7 smrteľných hriechov – séria 7 pôvodných hier v 4 inscenáciách v 3 priestoroch. Anómia je sociálny stav rozkladu noriem sociálneho konania v spoločnosti, ktorý sa v dôsledku zrýchlených premien stala dezorientovanou. Naša spoločnosť je rozdelená, plná hnevu a nenávisti. Pandémia prehĺbila dezilúziu, chaos prekrýva riešenia, spochybňujeme demokraciu...

6. 6. 2021
BRATISLAVA BY NIGHT
STO BÁBIK

20. 6. 2021
CENA ZA ZÁVISŤ
ECCE HOMO

13. 6. 2021
OPATRUJ SA, JÚLIA!
LENIVOSŤ

27. 6. 2021
EXPERTI

WWW.DPOH.SK



STO BÁBIK


OPATRUJ SA, JÚLIA!

PREMIÉRY:

23. 10. 2021

KOPNY!BUCHNY!RIC!

Inscenácia vznikla ako logické zavŕšenie projektu ***Hravé čítanie***

6. 11. 2021

GENERÁCIA Z (ZOOMERS)

SUSED, KTORÉHO NECHCEM

Projekt zameraný na mladého diváka v spolupráci
s Konzervatóriom Bratislava a s Radou mládeže Slovenska

WWW.DPOH.SK





DPOH

SPRIEVODNÉ PODUJATIA:



HRY V DPOH

Edukatívna talkshow so Zuzanou Kovačič Hanzelovou

6X NAŽIVO Z DPOH:

- CHLIEB A HRY (chémia)
- POHYB HROU ČI POVOLANÍM? (telesná výchova)
- CESTOVANÍM, BUDE CELÝ SVET VAŠÍM IHRISKOM (vlastiveda)
- KOĽKO REČÍ VIEŠ, TOĽKÝM HRÁM ROZUMIEŠ (cudzie jazyky)
- S HVIEZDOSLAVOM SA NERADNO ZAHRÁVAŤ (literatúra)
- AKO SA HRAJÚ VIANOCE? (vianočný špeciál)

4X ONLINE STREAM A ZÁZNAM:

- SLOVO NIE JE HRAČKA (slovenčina)
- ODKEDY TO HRÁME? (dejepis)
- NA ČO HRÁŠ TY? (umelecká výchova)
- JE VESMÍR HROU NÁHODY? (prírodoveda)

WWW.DPOH.SK

SPRIEVODNÉ PODUJATIA:

HRAVÉ ČÍTANIE

DIVADELNO-EDUKAČNÝ PROJEKT

- DOBRODRUŽSTVO PRI OBŽINKOCH
- KRÁĽ LEAR
- HERODES A HERODIAS
- HÁJNIKOVA ŽENA
- PREMIÉRA V RÁMCI FESTIVALU HOMMAGE À HVIEZDOSLAV

WWW.DPOH.SK



HRAVÉ ČÍTANIE, HÁJNIKOVÁ ŽENA



HRAVÉ ČÍTANIE, HÁJNIKOVÁ ŽENA

SPRIEVODNÉ PODUJATIA:

7. – 8. 11. 2021

HOMMAGE À HVIE100SLAV

Festival pri príležitosti 100. výročia úmrtia básnika Pavla Országha Hviezdoslava

DISKUSIE DPOH:

17. 11. 2021
NOVEMBER ´89 V DPOH

25. 11. 2021
NIKDY TO NIE JE JEJ VINA

SPOLUPRÁCE DPOH:

21. 5. 2021
TRI GAŠTANOVÉ KONE

30. 5. 2021
MALÝ PRINC

20. 7. 2021
ZÁNIK ZÁPADU

WWW.DPOH.SK



NOVEMBER ´89 V DPOH


ZÁNIK ZÁPADU

PODUJATIA HLAUNÉHO MESTA SR BRATISLAVY

Cena primátora Bratislavy 2021

25. 6. 2021, Nádvorie Primaciálneho paláca

Po ročnej pauze ocenil primátor významné osobnosti mesta, ktoré svojimi dobrými činmi a ideami prispeli k lepšej Bratislave.

Laureáti:

- *Mária Filková a Kamil Procházka*,
  Nadácia Horský park
- *Patrik Krebs a Uršuľa Kovalyk*,
  zakladatelia Divadla bez domova
- *Richard Jombík*,
  člen bratislavského konventu Milosrdných bratov
- *Imrich Ozorák*,
  športovec a dlhoročný organizátor atletických podujatí

Kolektívna cena Covid hrdinovia

– zástupkyniam domovov seniorov za veľké osobné nasadenie a obetavosť pri starostlivosti o seniorky a seniorov počas pandémie

Špeciálne uznanie v oblasti umenia a poďakovanie za celoživotný prínos:

- *Ladislav Holásek*,
  za aktívne pôsobenie v Speváckom zbore mesta Bratislavy
- *Miroslav Cipár*,
  za umeleckú kultiváciu kultúrneho prostredia Bratislavy

BKIS podujatie zastrešilo technicky aj produkčne.

Bratislavské mestské dni 2021

26. - 27. 6. 2021

BKIS z poverenia hlavného mesta koordinovalo prípravu a realizáciu BMD 2021, ktorých termín bol v dôsledku protipandemických opatrení COVID-19 presunutý z apríla na jún.

*Viac ako **266** podujatí*

***26** zapojených mestských organizácií, mestských častí a ďalších subjektov*

BKIS, hlavné mesto SR Bratislava, Bratislava Tourist Board, Múzeum mesta Bratislavy, Galéria mesta Bratislavy, Mestská knižnica v Bratislave, Mestské lesy, ZOO, OLO, Mestský ústav ochrany pamiatok, Bratislavská vodárenská spoločnosť, Dopravný podnik Bratislava, Bratislavská integrovaná doprava, Mestská polícia, SND, Stará Tržnica: Numen/For use – Tube, Víkend otvorených parkov a záhrad + Mestské časti: Dúbravka, Devínska Nová Ves, Karlova Ves, Lamač, Petržalka, Rača, Staré Mesto, Vajnory, Záhorská Bystrica

Podujatie bolo zároveň otváracím programom festivalu Kultúrne leto.



Kultúrne leto 2021

28. 6. - 30. 9. 2021

Kultúrne leto plynulo programovo nadviazalo na víkend mestskej samosprávy. Dramaturgia festivalu rozvíjala rôznorodé žánre a tematické spolupráce, čo umožnila kombinácia nefinančných podpôr a spoluprác z otvorených výziev a produkcia podujatí v réžii BKIS alebo na objednávku hlavného mesta.

Programová ponuka bola vystavaná z obsahovo kvalitných a udržateľných projektov a multižánrových podujatí pre všetky vekové kategórie. Podujatia boli realizované na viacerých menších scénach zohľadňujúcich bezpečnosť divákov.

248
PODUJATÍ
KULTÚRNEHO LETA 2021

151 *podujatí z produkcie BKIS*

8 *realizovaných nefinančných podpôr Open Call 2021*

25 *podujatí v spolupráci s mestskými organizáciami*

31 *podujatí v spolupráci s mestskými časťami*

33 *realizovaných spolupác s Open Call 2021*

58 *technická podpora BKIS*



Nová kultúrna scéna

Kultúrneho leta 2021 u Sade Janka Kráľa

***46** realizovaných podujatí*

Nová mestská scéna pre živú kultúru a umenie vyrástla v Sade Janka Kráľa, v najstaršom verejnom parku v Strednej Európe. Je umiestnená v blízkosti Mosta SNP – v priestore amfiteátra. Stala sa prirodzenou oázou v horúcich letných dňoch a lákala návštevníkov na bicykloch, kolobežkách, s kočíkmi aj so štvornohými miláčikmi. Kvalitný a žánrovo pestrý program bol sústredený do pravidelných programových cyklov v konkrétnych dňoch v týždni.

UTORKY

Zábavno-vedomostný kvíz



STREDY

Cestovateľské kino



PIATKY

Večerné koncerty



SOBOTY

Matiné koncerty súčasných ženských interpretiek



NEDELE

Detský program



Divadlo P. O. Huiezdoslava

DPOH bolo jednou zo scén Kultúrneho leta. Okrem premiéry divadelného projektu Anómia 21, ktorý tvorí sedem inscenácií (Bratislava by night, Sto bábik, Lenivosť, Opatruj sa, Júlia!, Cena za závisť, Ecce homo a Experti), bolo každú nedeľu otvorené pre rodiny s deťmi v cykle rozprávok Hráme pre všetkých. Realizoval sa aj 2. ročník Detského divadelného workshopu, ktorý zoznamuje deti so svetom divadelnej tvorby aj zákulisia.

***34** realizovaných podujatí*

Program KL 2021 v DPOH:

– ANÓMIA 21
– predstavenia pre dospelých, pre deti
– predstavenia v CO Kryte
– Detský divadelný workshop (2 turnusy)
– Hry v DPOH
– výstava v CO kryte
– koncert pred DPOH

LE PETIT MALÝ PRINC
v réžii Lacka Cmoreja



III GAŠTANOVÉ KONE
o. z. Trieska v oku a Divadlo oravských hercov



HRY U DPOH



ZÁNIK ZÁPADU
AntiTeatro



REPRÍZY OBĽÚBENÝCH PREDSTAVENÍ



Klarisky

výstavná a koncertná sieň

Kostol Klarisiek bol živou scénou festivalu Kultúrne leto
a konali sa tu rôznorodé umelecké projekty a kultúrne podujatia.

20 zrealizovaných podujatí

- *čítačky*
- *živé koncertné vystúpenia*
- *divadelné predstavenia*
- *Klarisky Diškurz*
- *SWAP*
- *výstavy*

BAGBET SWAP



HUDOBNÁ VEĽMOC PRESSBURG BRATISLAVA



ANÓMIA 21 CENA ZA ZÁVISŤ



MESIAC AUTORSKÉHO ČÍTANIA



VÝSTAVA STU KEDY, AK NIE TERAZ?



BKIS | Podujatia hl. mesta SR Bratislavy | Kultúrne leto 2021

Komenského námestie

Čerstvo zrevitalizované námestie bolo vynikajúcim priestorom na podporu občianskych aktivít a komunitných záujmových podujatí, ako napríklad diskusie, ranné cvičenie jogy alebo stretnutia šachových nadšencov všetkých vekových kategórií.

***15** zrealizovaných podujatí*

- *ranná joga*
- *pouličné divadlo*
- *diskusie*
- *šachové stretnutia*

TEDX BRATISLAVA 2021 DISKUSIA



DISKUSIA SLOVAK FASHION COUNCIL



PIATKOVÉ ŠACHOVÉ POPOLUDNIE



PESTRÉ SLOVENSKO SZÍNES SZLOVÁKIA



PONDELŇAJŠIA JOGA S ALEX



Festivalová ponuka pre deti

63 zrealizovaných podujatí:

10x predstavenie pre deti

Hráme pre všetkých – cyklus rozprávok každú nedeľu, Spolu na kultúrnej scéne – festivalový program

3x Projekt Ihrysko – detské a rodinné spoločenské hry a aktivity

9x Rande s mestom – tematické vychádzky so sprievodcami BKIS

10x Hráme pre všetkých – cyklus rozprávok každú nedeľu v DPOH

2x Detský divadelný workshop v DPOH

Dva turnusy týždenných workshopov pre deti

3x Shakespeare s deťmi na hrade – nedeľné rozprávkové popoludnia

---

1x Shakespeare s deťmi v Sade Janka Kráľa: Kocúr v čižmách

3x Rytieri na Hrade – celodenný program z dielne TOSTABUR

1x Numen/ For Use: Tube – interaktívna sieťová inštalácia v Starej tržnici počas celého leta

---

21x Podujatia v mestských častiach: Akcia leta (MČ Jarovce), Otvorenie a Záver Kultúrneho leta (MČ Vajnory), Rímske hry (MČ Rusovce), Bystrické hrubé hody (MČ Záhorská Bystrica), Deň Rusoviec, Bábky v parku (MČ Rusovce), Symfónia hudby (MČ Ružinov), Rozálske hody (MČ Lamač), Dni Petržalky (MČ Petržalka)

KULTÚRNA SCÉNA U SADE JANKA KRÁĽA



PRÜGER -WALLNEROVA ZÁHRADA



KULTÚRNE LETO U DPOH



RANDE S MESTOM PRE RODINY S DEŤMI

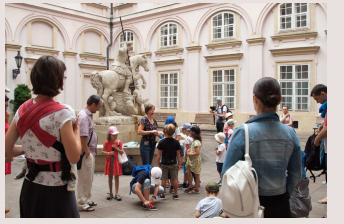

LETNÉ SHAKESPEAROUSKÉ SLÁVNOSTI



ĎALŠIE DETSKÉ PROGRAMY



Podujatia u spolupráci so sprievodcami BKIS

***42** zrealizovaných podujatí:*

24x Rande s mestom – tematické vychádzky so sprievodcami pre dospelých, každú sobotu a stredu

9x Rande s mestom pre rodiny s deťmi – tematické vychádzky so sprievodcami venované špeciálne deťom

4x Rande s mestom v Cabriobuse – prehliadky mesta, v spolupráci s Dopravným podnikom Bratislava

5x Bratislavský kvíz – zábavno-vedomostný kvíz so sprievodcom Martinom Zánim a moderátorom Ludwigom Baginom prirodzene prepojil všetky generácie účastníkov

RANDE S MESTOM



RANDE S MESTOM U CABRIOBUSE



BRATISLAUSKÝ KVÍZ



Bratislauské Vianoce

26. 11 . – 20. 12. 2021

Mesto Bratislava a BKIS pripravovali rôznorodý program, ktorého realizáciu zastavilo zhoršenie pandemickej situácie koncom novembra. Cieľom BKIS bolo napriek náročnej spoločenskej situácii podporiť sviatočnú atmosféru v období adventu a venovať obyvateľom Bratislavy originálny, zmysluplný a príťažlivý kultúrny program s dôrazom na bezpečnosť návštevníkov, divákov aj tvorivého tímu.

ONLINE PRECHÁDZKA MESTOM S PRIMÁTOROM

26. 11. 2021

V spolupráci s kanceláriou primátora BKIS zabezpečilo na jednotlivých zastávkach prechádzky program, účinkujúcich, ozvučenie, osvetlenie, pódiové dosky, pódiá, mobiliár, manipulačných pracovníkov, hostesky, produkčných, kamerovú techniku vrátane personálu a réžie podujatia.

VIANOČNÝ LES

2. – 15. 12. 2021, Primaciálne námestie

V roku 2021 sa do projektu zapojilo 27 bratislavských materských, základných a umeleckých škôl a centrum voľného času. Stromčeky ozdobili deti vlastnoručne vyrobenými dekoráciami z prírodných materiálov. Za najkrajšie vyzdobený stromček mohli návštevníci hlasovať na Facebooku BKIS a v rámci vianočného vydania programu Klarisky Diškurz boli vyhlásení traja víťazi. Stromčeky darovala spoločnosť Bauhaus a po 16. decembri putovali do charitatívnych organizácií, združení pre ľudí bez domova, ale aj do rodín, pre ktoré bola kúpa stromčeka finančne nedostupná. Textilný materiál na výrobu ozdôb poskytol ÚĽUV.

ROK DOBRÝCH SPRÁV

21. 12. 2021 – 4. 1. 2022

Výber vizuálov so silnými príbehmi z knihy Rok dobrých správ od Martina Smatanu skrášlil rozmanité miesta mesta na citylightových plochách. Výstava tak spríjemnila čakanie na električku či prechádzku po meste.

Ďalšie podujatia hlauného mesta SR Bratislauy

KONCERT PRE PREZIDENTKU
2. 9. 2021, Lisztova záhrada

NÁVŠTEVA PÁPEŽA NA SLOVENSKU
12. - 13. 9. 2021

REPREZENTATÍVNA VEČERA PRIMÁTORA S AUTORMI A SPOLUAUTORMI STRATEGICKÉHO DOKUMENTU BRATISLAVY BA2030
30. 9. 2021, Klarisky

MAGISTRÁTNY DEŇ
1. 10. 2021, areál Zlaté piesky

TOWNHALL – STRETNUTIA S PRIMÁTOROM
27. 10. 2021, Základná škola Antolija Karpova

10. 11. 2021, Stará tržnica

KONFERENCIA DOPRAVY
1. – 3. 11. 2021, Stará tržnica

10 000 STROMOV – ZÁSADNÝ VÍKEND
6. – 7. 11. 2021, Horský park

PLÁN HOSPODÁRSKEHO A SOCIÁLNEHO ROZVOJA BRATISLAVY DO ROKU 2030
11. 11. 2021, Nemecký kultúrny dom

16. 11. 2021, Kultúrne stredisko Vajnorská ulica

FESTIVAL MLADÉHO VÍNA
12. – 13. 11. 2021, Nádvoria Primaciálneho paláca a kaplnka sv. Ladislava

PODPORA HUDOBNÝCH TELIES HLAVNÉHO MESTA SR BRATISLAVY

Cappella Istropolitana

Jadro komorného orchestra pozostáva z jedenástich skúsených a vyhľadávaných hráčov na sláčikové nástroje, ktorých podľa repertoárových požiadaviek dopĺňajú ďalší hráči na sláčikové aj dychové nástroje. Od začiatku svojej umeleckej činnosti sa orchester stal pevnou súčasťou domácej a zahraničnej scény.

Spevácky zbor mesta Bratislavy

Popredné vokálne teleso uznávané doma aj v zahraničí má 68 členov a v roku 2021 oslávilo svoje 50. výročie, vzniklo v roku 1971.

Dňa 14. novembra 2021 vo veku nedožitých 92 rokov zomrel významný slovenský zbormajster a pedagóg Prof. **Ladislav Holásek**, ktorý zbor viedol nepretržite od roku 1977.

MARKETING A KOMUNIKÁCIA

Oddelenie marketingu a komunikácie BKIS informuje verejnosť o kultúrnych podujatiach a projektoch na pôde hlavného mesta.

Komunikačný priestor je venovaný vlastným podujatiam BKIS, podujatiam hlavného mesta SR Bratislavy a podujatiam realizovaným na základe úspešných žiadostí z Open Callu 2021 vo forme spoluprác a nefinančnej podpory.



Online komunikácia 2021

Cieľom komunikačnej stratégie na rok 2021 bolo zjednotiť vizuálny štýl a obsah na sociálnych sieťach. Tento cieľ sa podarilo naplniť vďaka grafickému prispôsobeniu príspevkov vytvoreným k hlavným programovým projektom ako Bratislavské mestské dni, Kultúrne leto, pravidelné online diskusie Klarisky Diškurz a Rande s mestom.

Bratislavské mestské dni (BMD) a Kultúrne leto sme prepojili cez 3 hashtagy, ktoré boli hlavným komunikačným prvkom v offline aj online komunikácii.

#ludiavmeste

#kulturavmeste

#letovmeste

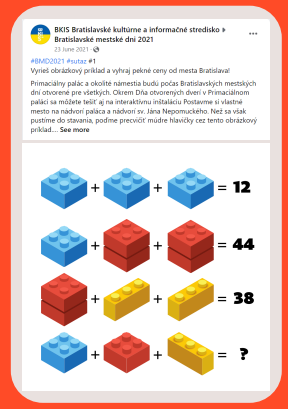

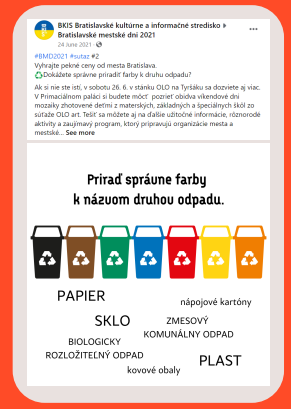





FACEBOOK

Dominantná informovanosť o činnosti BKIS a DPOH prebieha na sociálnej sieti Facebook.

FB profil BKIS: ***15 792 sledovateľov***

FB profil DPOH: ***4 711 sledovateľov***

Najúspešnejšie príspevky z hľadiska dosahu



Organický dosah: 22 810
Platený dosah: 8 843
Minutá suma: 51, 74
Interakcie: 1 821



Organický dosah: 2 285
Platený dosah: 25 768
Minutá suma: 10
Interakcie: 137



Organický dosah: 2 285
Platený dosah: 25 768
Minutá suma: 0
Interakcie: 277



Organický dosah: 10 949
Platený dosah: 2 079
Minutá suma: 10
Interakcie: 215

YOUTUBE

Kanál „Vaše BKIS“ ***338 odberateľov***

Kanál „DPOH“ ***536 odberateľov***

INSTAGRAM

Instagram BKIS má jasne stanovenú štruktúru obsahu príspevkov. Ide výlučne o obsah týkajúci sa podujatí BKIS alebo strategických partnerov BKIS. Zdieľame fotografie z podujatí v profile. IG stories používame na informácie o programe a propagáciu podujatí.

Instagram BKIS: ***1 721 sledovateľov***

Instagram DPOH: ***1 943 sledovateľov***

LINKEDIN

Profil BKIS na sociálnej sieti určenej pre profesionálnych užívateľov slúži ako portfólio pre potenciálnych partnerov či zamestnancov. Využívame ho najmä na komunikáciu úspechov v organizácii, zdieľanie pracovných pozícií a prezentovanie strategických spoluprác.

NOVÉ KOMUNIKAČNÉ NÁSTROJE V ROKU 2021:

GoOut

Kalendár mestských podujatí

Od januára 2021 sme spustili spoluprácu s novou digitálnou platformou na propagáciu podujatí, cez ktorú zverejňujeme jednotný kalendár mestských podujatí.

Newsletter

E-mailový komunikačný nástroj informuje na mesačnej báze o najaktuálnejšom dianí a ponuke podujatí BKIS a DPOH.
K 30. decembru 2021 mal newsletter BKIS 623 odberateľov.

TECHNICKÁ PODPORA PODUJATÍ

*V roku 2021 výrobno-prevádzkový úsek BKIS uskutočnil vyše **460 výjazdov** a technicky zabezpečil viac ako **250 podujatí**.*

1. Podpora podujatí u rámci festivalu Kultúrne leto 2021



Typ technickej podpory	*2021*
pódium	31x
konštrukcia	32x
mobiliár	70x
stan	23x
zvuk	47x
osvetlenie	32x
tech. podpora pre MO	25x
tech. podpora pre MČ	31x

2. Podpora Odberouých miest pre celoplošné testouanie COUID-19

BKIS sa podieľalo na technickom zabezpečovaní mobilných odberových miest v dopravných prostriedkoch Dopravného podniku Bratislava v 10 mestských častiach.

4 víkendy – 10 mestských častí – 12 odberových stanovíšť

(montáž, osvetlenie, vykurovanie, elektrické prípojky, agregát a dozor stanov)

3. Podpora domovou seniorou a nocľahárne sv. Vincenta de Paul

– Domov pri Kríži, MČ Dúbravka

– Domov seniorov, MČ Lamač

– Petržalský domov seniorov, MČ Petržalka

– Domov jesene života, Mč Dúbravka

– GERIUM, MČ Ružinov (2x)

– Nocľaháreň sv. Vincenta de Paul

7 x podpora - stany a ohrievacie telesá

4. Divadelná technika DPOH

10 x Hry v DPOH, *talk show Zuzany Kovačič Hanzelovej*

12 x Hravé čítanie

10 x premiéry *divadelných predstavení*

84 x reprízy *divadelných predstavení (z toho 1x online)*

23 x hosťujúce divadlo Aréna

(stavba scény, zvukové a svetelné skúšky)

5. Podpora v mestských častiach

31 podujatí – v 12 mestských častiach

38 podujatí – v 8 mestských organizáciách

6. Medzinárodné výročia - farebné nasvietenie budov

23. 3. 2021, 200. výročie boja za nezávislosť,
budova Gréckeho veľvyslanectva osvietená na bielo-modro

15. 10. 2021, Svetový deň boja proti rakovine prsníka,
Primaciálny palác nasvietený na ružovo

28. 10. - 28. 11. 2021, odhalenie novej bratislavskej dlažby,
nasvietenie dlažby na Jurajovom nádvorí Primaciálneho paláca

1. - 2. 11. 2021, COP26,
nasvietenie Primaciálneho paláca na zeleno

14. 11. 2021, Svetový deň diabetu,
nasvietenie Primaciálneho paláca na modro

25. 11. 2021, Medzinárodný deň za odstránenie násilia páchaného na ženách,
nasvietenie Primaciálneho paláca na oranžovo

BUDOVY U SPRÁVE BKIS

Divadlo P. O. Hviezdoslava (DPOH), Gorkého 19

V rámci modernizácie technologických zariadení sme v spolupráci s hlavným mestom pripravili podklady na prípravu VO a realizáciu prác v celkovej výške 120 000,00 €: výmena zastaralého plynového kotla za dva nové kotly, výmena 6 ks požiarnych dverí a rekonštrukcia EPS – výmena konvenčných hlásičov požiaru za adresné automatické hlásiče. Začiatkom decembra sa podarilo odstrániť havarijnú situáciu súvisiacu s priesakmi z vodovodných rozvodov na -1. PP.

DPOH, administratívna budova, Laurinská 20

Priestory má v časti 3., 4., 5. a 6. poschodie v prenájme ZUŠ Kowalského a využíva ich ako učebne a administratívne priestory. BKIS prevádzkuje 7. poschodie, kde sa nachádza terasa a 3 apartmány, v ktorých sa finalizovala rekonštrukcia.

KINO ZORA,
kultúrno-komunitný priestor Trnávka

Mestské zastupiteľstvo schválilo dňa 25. 3. 2021 zverenie areálu kina Zora do správy BKIS. Objekty sme vyčistili a prihlásili k odberom energií, prekryli sme zatekajúcu strechu, vykosili a zabezpečili objekt tak, aby neohrozoval bezpečnosť osôb pohybujúcich sa v okolí budov. Zrealizovali sme tiež opravu poškodeného štítu strechy nad budovou bývalého autoservisu. V objekte sme zabezpečili technický audit kotolní a revíziu plynových rozvodov.

Mlynská dolina 49,
skladový priestor

Od roku 2004 využíva BKIS tento objekt ako jediný skladový a prevádzkový priestor na realizáciu podujatí hlavného mesta. Pripravujeme projekt na odstránenie havarijného stavu striech nad stolárskou, zámočníckou dielňou a budovou archívu. V roku 2021 bola ukončená **katalogizácia archívu BKIS** upratali sme archívne a účtovné materiály za vyše dve desaťročia. Historicky hodnotné dokumenty boli premiestnené do Archívu mesta Bratislavy.

Klarisky, koncertná a výstavná sieň

V objekte, ktorý je vyhlásený za národnú kultúrnu pamiatku, sme zabezpečili bežný servis priestorov a revíziu EPS. Dlhodobo evidujeme problém so zatekaním do prístavby cez strešnú konštrukciu.

Hviezdoslavovo námestie 20

Administratívna nájomná jednotka, dočasné sídlo BKIS na 1. poschodí o výmere 531,18 m2. Budovu udržiavame v prevádzkovom zmluvnom štandarde.

Židovská 1,
administratívna budova a sídlo BKIS

BKIS budovu spravuje a zabezpečuje údržbu, upratovanie, revízie a jej celkový chod. Časť budovy využíva od 1. 1. 2021 odd. sociálnych vecí magistrátu. V objekte boli realizované stavebné úpravy vybraných miestností na zlepšenie akustiky priečok na 1. PP a 2. NP.

ORGANIZAČNÁ ŠTRUKTÚRA BKIS

Štruktúra zamestnancov zabezpečujúcich stále činnosti BKIS

Sekcia riaditeľa	Oddelenie právnych služieb	
	Oddelenie prvého kontaktu	
Sekcia manažmentu projektov	Oddelenie marketingu a komunikácie	
	Kreatívno-produkčné oddelenie	Capella Istropolitana
	Oddelenie manažmentu DPOH	

Sekcia prevádzkového manažmentu	Ekonomické oddelenie
	Oddelenie prevádzky budov
Sekcia technickej podpory podujatí	Oddelenie technickej realizácie podujatí
	Oddelenie technickej administratívy

K 31. 12. 2021: 71 zamestnancou



Od januára do konca decembra 2021 do organizácie nastúpilo 24 zamestnancov a pracovný pomer rozviazalo 19 zamestnancov. Zamestnanci z organizácie odišli v zmysle § 60 Zákonníka práce – dohodou, v skúšobnej dobe, ukončením termínovanej pracovnej zmluvy, odchodom do dôchodku.
K 30. 12. 2021 sme zamestnávali 2 zamestnancov so zdravotným postihnutím, u jedného z nich je pokles schopnosti vykonávať zárobkovú činnosť vyšší ako 70%. Na rodičovskej dovolenke máme 1 zamestnankyňu do troch rokov veku dieťaťa.

101 uzatvorených dohôd

1. 1. 2021 - 31. 12. 2021

- dohody o vykonaní práce /do 350 hodín ročne/
- dohody o brigádnickej práci študentov
- dohody o pracovnej činnosti

- usporiadateľské služby u DPOH
- práce súvisiace s Kurzom sprievodca cestovného ruchu BKIS
- manipulačné a pomocné práce pri zabezpečovaní podujatí
- kontrola a evidencia návštevníkov COVID-19
- práce odbornej komisie BKIS

ROZPOČET

2 902 840 €

NÁKLADY NA HLAVNÚ ČINNOSŤ ZA ROK 2021

HOSPODÁRENIE HLAVNEJ ČINNOSTI BKIS ZA ROK 2021

Úýnosy z hlavnej činnosti za rok 2021

Výnosy z hlavnej činnosti k 30. 9. 2021 boli naplnené v čiastke ***2 902 840 €***, a to:



výnosy z bežných transferov z rozpočtu obce	***2 680 301 €***
výnosy z kapitálových transferov z rozpočtu obce na pokrytie odpisov hmotného investičného majetku nakúpených z kapitálového transferu mesta z minulých rokov	***111 334 €***
tržby za vlastné výkony a tovar	***95 632 €***
účtovanie rezerv a opr. položiek z prev. činnosti	***13 771 €***
finančné výnosy	***0 €***

Hospodársky výsledok za rok 2021 v hlavnej činnosti je 0 €.

Úžnosy a náklady z podnikateľskej činnosti* za rok 2021

Výnosy z podnikateľskej činnosti vo výške ***99 342 €*** tvorili:

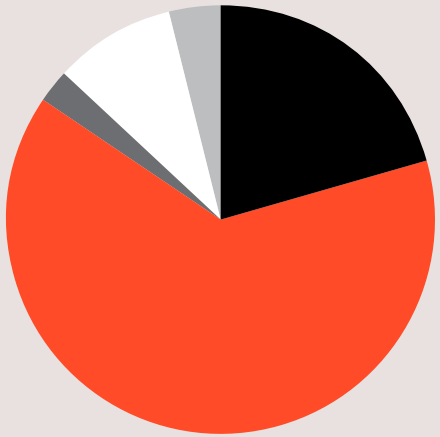

sprostredkovanie vystúpenia umelcov	***20 687 €***
prenájom priestorov, inventáru a poskytovaných služieb k prenájmom	***63 401 €***
reklamná činnosť	***2 358 €***
tech. zabezpečenie podujatí + tlač plagátov	***9 304 €***
ostatné výnosy	***3 592 €***

Hospodársky výsledok za rok 2021 je zisk 7 668 €.

* Základným zdrojom získavania vlastných finančných prostriedkov BKIS je podnikateľská činnosť, čo je okrem poskytovania technickej podpory najmä prenájom priestorov v správe BKIS (DPOH, Klarisky, CO Kryt, tanečné skúšobne v divadle a sídle BKIS), ale tiež predaj vstupeniek na podujatia.

VYDALO:
Bratislavské kultúrne a informačné stredisko (BKIS)
Fotografie: Archív BKIS
Grafické spracovanie: Natália Štojková

www.bkis.sk